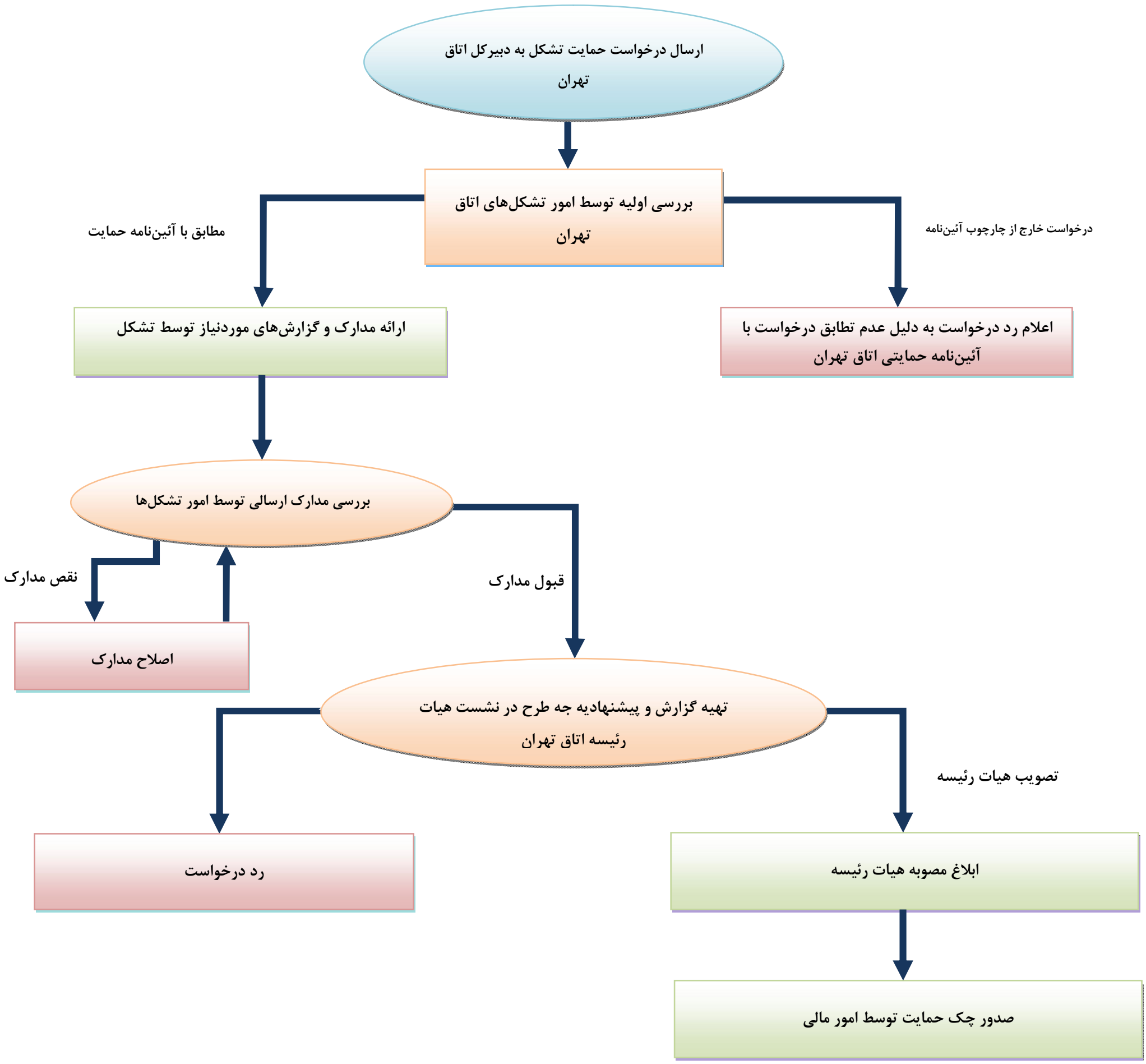فرآیند حمایت از تشکل‌ها در اتاق بازرگانی، صنایع، معادن و کشاورزی تهران